

Arbinger Gemeindeblatt

Amtliche Mitteilung
Nr. 11 / 4. September 2003

gemeinde@arbing.ooe.gv.at

Wahl des Landtages und der Mitglieder des Gemeinderates und des Bürgermeisters

Wahltag: **Sonntag, 28. September 2003**

Wahlzeit: **06:30 bis 15:30 Uhr**

Wahllokal: **Kindergarten Arbing**

Einige Tage vor der Wahl erhalten Sie ein Wahlinformationsblatt, welches am Wahltag der Wahlkommission vorgelegt werden soll.

Zur Teilnahme an dieser Wahl sind Sie berechtigt, wenn Sie

- spätestens am 27. September 2003 das 18. Lebensjahr vollendet haben (Jahrgang 1985 und ältere),
- in Österreich nicht vom Wahlrecht ausgeschlossen sind und
- am Stichtag (20. Juni 2003) in die Wählererevidenz einer österreichischen Gemeinde eingetragen sind.

Donnerstag, 25. September - letzter Tag für die Beantragung von Wahlkarten
WICHTIG für Wahlkartenwähler: Bis 3 Tage vor der Wahl kann diese beantragt werden. Eine Wahlkarte kann **nur** für die Wahl **zum Landtag** ausgestellt werden und berechtigt zur Stimmabgabe in einem anderen Ort des Bundeslandes Oberösterreich.

Alle, die direkt in Arbing wahlberechtigt sind, erhalten eine namentlich versehene Wahlinformation.

BAUVERHANDLUNGSTERMINE

Der bautechnische Amtssachverständige steht an nachstehenden Tagen gerne für Bauberatungen zur Verfügung.

Dienstag, den 9. September 2003

Freitag, den 24. Oktober 2003, Vormittag

Dienstag, den 2. Dezember 2003, Nachmittag

Um Voranmeldung wird gebeten.

INFO

Die restlichen Asphaltierungsarbeiten sollen Mitte September durchgeführt werden.

INHALT	
Landtags-, Gemeinderats- und Bürgermeisterwahl	1
Abfahrtszeiten – Schuljahr 03/04	2 - 3
Hundekunde-Kurs, Jährliche Wohnungsnachfrage Ärztendienst	4
Mobile Alt- u. Problemstoffsammlung	5
ECDL, ein Internationaler Standard	6
Aufgedeckt, es steht ein Schloss...	7
Kundmachung Änderung des Flächenwidmungsplanes	8
Blutspendenaktion 2003 Jungfischerunterweisung, Ärztendienst Altkleider- und Silofoliensammlung	9
Erhöhte Borkenkäfergefahr Spende für die FF Jugendgruppe	10
Praxiseröffnung Nachmittagsbetr. im Kindergarten	11
Veranstaltungen	12

Schuljahr 2003/2004

Abfahrtszeiten für Kinder zur Volksschule Arbing

HALTESTELLE	UHRZEIT
Ortner, Hummelberg 8	7:00
Heiml, Roisenberg 7a	7:10
Tauböck, Frühstorf 13 Geirhofer, Frühstorf 10 Fichtinger, Roisenberg 2	7:20
Katteneder, Roisenberg 13 Bauernfeind, Roisenberg 14 Küllinger Roisenberg 15	7:25

Abfahrtszeiten für Hauptschüler zum Bundesbus nach Baumgartenberg, Saxen (7:16) und Perg (7:33)

HALTESTELLE	UHRZEIT
Windischhofer, Hummelberg	6:55
Landl, Ortner, Hummelberg	7:00
Huber, Kern, Fellner, Kemethofer, Roisenberg	7:10

Abfahrtszeiten für Schüler zum Bundesbus um 6:55 (Neu) nach Baumgartenberg, Saxen, Klam

HALTESTELLE	UHRZEIT
Reiter, Heiml, Prämer, Roisenberg	6:40
Geirhofer, Tauböck, Frühstorf Tauböck, Eichpichl	6:45

ÖBB-BUS - Abfahrtszeiten nach Perg

HALTESTELLE	UHRZEIT
Puchberg Mitte	7:30
Frühstorf	7:31
Arbing Gemeinde	7:33
Arbing West (Voest-Parkplatz)	7:35

ÖBB-BUS - Abfahrtszeiten nach Baumgartenberg, Saxen

HALTESTELLE	UHRZEIT
Arbing West (Voest-Parkplatz)	7:15
Arbing Gemeinde	7:16
Frühstorf	7:18
Puchberg Mitte	7:20

ZUG - Abfahrtszeit nach Baumgartenberg, Saxen

HALTESTELLE	UHRZEIT
Bahnhof Arbing	7:21
(Ankunft in Baumgartenberg um 7:27 Uhr)	

ÖBB-Bus - Abfahrtszeiten nach Baumgartenberg, Saxen, Klam NEU

Ab 8. September fährt auf der Strecke Münzbach – Arbing – Baumgartenberg – Saxen – Klam ein öffentliches Verkehrsmittel (Bundesbus). Folgende Schüler müssen lt. Gesetz bei der Hinfahrt auf das öffentliche Verkehrsmittel umsteigen. Es können diese Linie auf Lehrlinge nutzen.

VOLKS- UND HAUPTSCHÜLER	HALTESTELLE	UHRZEIT
Baderer, Schratzenholzer, Holzer, Kirchofer, Hummelberg	Groißing	6:50
Kragl, Zach, Hummelberg	Arbing Nord (Kunze)	6:52
Ankunftszeit: Baumgartenberg am 7:04 und VS Saxen 7:08		

(Änderungen vorbehalten!)

BLUTSPENDEAKTION 2003

Der **Blutspendedienst vom Roten Kreuz für O.Ö.** lädt zur Blutspendeaktion ein.

Donnerstag, 16. Oktober 2003
15:30 - 20:30 Uhr

Blutspendeort: FEUERWEHRZEUGHAUS ARBING (Markthalle)

Blut spenden können alle gesunden Personen im Alter zwischen 18 und 65 Jahren in 3 Monatsabständen.

JUNGFISCHERUNTERWEISUNG

Unterweisung der Jungfischer laut § 22 des Oö. Fischereigesetzes vom 19. Mai 1983. Personen, die die erstmalige Ausstellung einer Fischerkarte beantragen, müssen die für die Ausübung des Fischfanges unerlässlichen rechtlichen, theoretischen und praktischen Kenntnisse besitzen (fischereiliche Eignung).

Ort: Gasthaus Lettner; Perg

Datum: Samstag, 13. September 2003

Zeit: 9:00 Uhr bis ca. 17:00 Uhr (1 Std. Mittagspause)



Anmeldung: Bis spätestens Freitag, den 5. September

Kursbeitrages: € 40,00 zu überweisen auf das Konto-Nr.: 18700006848 bei der Sparkasse Oberösterreich (BLZ 20320)

ALTKLEIDERSAMMLUNG

am **Freitag, den 3. Oktober 2003**. Sammelstelle: **Hof des Gemeindeamtes Arbing** (die Textilsäcke sind am Gemeindeamt erhältlich – bitte bis spätestens 08:00 Uhr früh deponieren).

SILOFOLIENSAMMLUNG

am **Dienstag 21. Oktober 2003**. Bitte die Säcke bei der **Sammelinsel in Puchberg**, außerhalb der Umzäunung, neben die Container hinstellen. Sammelsäcke können beim Gemeindeamt und bei Frau Heigl erworben werden.

ÄRZTEDIENST

06.09.2003	Dr. Buchberger, Münzbach
07.09.2003	Dr. Buchberger, Münzbach
13.09.2003	Dr. Königseder, Baumgartenberg
14.09.2003	Dr. Königseder, Baumgartenberg
20.09.2003	Dr. Laimer, Mitterkirchen
21.09.2003	Dr. Laimer, Mitterkirchen
27.09.2003	Dr. Schober, Windhaag/Perg
28.09.2003	Dr. Schober, Windhaag/Perg

Wohnung

zu vermieten ab Jänner 2003,
Größe ca. 80 m²

Nähere Informationen erhalten sie bei Familie Pachinger, Hauptstraße 36, Arbing.

Sachkundenachweis / Hundekunde-Kurs

Seit 1. Juli 2003 ist ein neues Gesetz zur Hundehaltung in OÖ. in Kraft, das Hundehalter/innen, die nach dem 1. Juli 2003 einen neuen Hund anmelden und bisher mit einem anderen oder früheren Hund noch keine Ausbildung im Sinn des § 4, OÖ. Hundehalte-Sachkundeverordnung (z.B. Begleithundprüfung BGH-1) absolviert haben, nun verpflichtet, einen allgemeinen Sachkunde-nachweis zu erbringen.

In diesem Kurs werden die wichtigsten Kenntnisse für eine tierschutzgerechte Haltung von Hunden vermittelt, vor allem:

- Allgemeines zur Gesundheit von Hunden
- Wesen und Verhalten von Hunden
- Kosten für Anschaffung und Haltung
- Gesetzliche Regelungen über Hundehaltung



Es werden derzeit 2 Kurse angeboten:

Österreichischer Retriever Club Ortrum König
am Mittwoch, 10. September 03, 19:00 Uhr
im Gasthaus Froschauer, Zeitling 3, 4320 Perg

Leitung: Amtstierarzt Dr.med.vet. Heinz Grammer
ÖKV-Trainer Ortrun und Lothar König
RA Mag. Josef Koller – Mitterweissacher

Teilnehmergebühr inkl. Kursunterlagen und amtl. Sachkundebestätigung € 20,00
Anmeldung: bis 5. September 03 unter Telefonnr. 07262/57043

Volkshochschule Perg
am Montag, 29. September 03 von 19:00 – 21:00 Uhr
in der Arbeiterkammer Perg

Leitung: Tierarzt Mag. Josef Eichinger und
Engelbert Hornbachner (ÖGV Perg)

Teilnehmergebühr inkl. Kursunterlagen und amtl. Sachkundebestätigung € 20,00
Anmeldung: Schriftlich bis 12. September 03 an Volkshochschule Perg, 4320 Perg, Hinterbachweg 3, Auskunft: VHS, Tel.Nr. 07262/61663, e-Mail: perg@vhs-ooe.at

JÄHRLICHE WOHNUNGSNACHFRAGE

Für die Oö. Landesregierung haben die Gemeinden einmal jährlich – zum Stichtag 1. September – die Daten von Wohnungswerbern bekannt zu geben. Diesbezüglich wäre ein entsprechendes Formular (liegt am Gemeindeamt auf) auszufüllen.

ABFALLMENGEN – STATISTIK

Abfallmengen in der Gemeinde Arbing, erfasst durch den Bezirksabfallverband Perg

Jahre	Restmüll		Sperrmüll		Altholz		Altglas		Einwohner
	Menge in kg	kg/Einwohner	Menge in kg	kg/Einw.	Menge in kg	kg/Einw.	Menge in kg	kg/Einw.	
2000	96.860	76,33	27.260	21,48	9.260	7,30	23.450	18,48	1269
2001	100.160	78,01	28.100	21,88	9.610	7,48	23.700	18,46	1284
2002	98.920	77,04	22.980	17,90	8.440	6,57	26.720	20,81	1284

Erhöhte Borkenkäfergefahr !

Die Trockenheit hat die Borkenkäfergefahr stark erhöht. Nur durch die Schadholzaufarbeitung kann die Gefahr abgewendet werden. Die Wiederaufforstung von Borkenkäferflächen wird nun – je nach Anteil der Mischbaumarten – mit 1.500 bis 4.000 Euro pro Hektar gefördert.

Alle Waldbesitzer werden ersucht **1 x wöchentlich** ihre Wälder auf ev. auftretende Borkenkäferbäume zu durchsuchen.

Gefundene Käferbäume sollen so rasch wie möglich aufgearbeitet und aus dem Wald entfernt werden. Je gewissenhafter die Borkenkäferschadholzaufarbeitung durchgeführt wird, desto weniger Käfer können ausfliegen und weitere große Schäden anrichten. Eventuelle Fragen an den Gemeindeforstwart Karl Fröschl, Hummelberg 13, Arbing, Tel 07262/7062

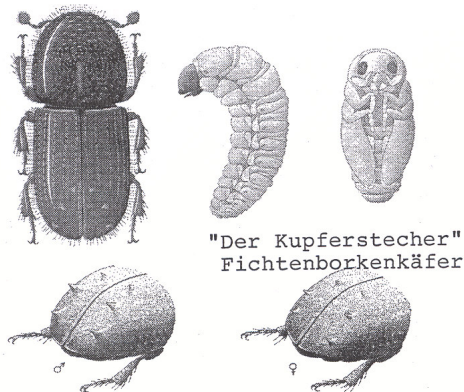

Ein Borkenkäfer kann in drei Generationen bis zu 200.000 Nachkommen zeugen.

SPENDE DER RAIFFEISENBANK ARBING

Übergabe durch Bankstellenleiter Franz Prinz

Neue Trainingsanzüge spendete wie auch schon in vergangenen Jahren, die Raiffeisenbank Arbing, für den Neuzugang der Jugendgruppe (Baderer Sebastian, Fritzl Christoph, Schrattenholzer Markus, Klingelhuber Felix, Hani Gerald) der Freiwillige Feuerwehr Arbing.

Herzlichen Dank!

PRAXISERÖFFNUNG

Am 1. Oktober eröffnet Dr. Wolfgang Laimer die Ordination in Arbing, Bundesstraße 16, Telefon 07269/8444

Die 120 m² große Arztpraxis ist nicht nur freundlich und modern eingerichtet, sondern auch komplett ausgestattet. Neben EKG, Spirometrie und Physiotherapie sind Blutabnahmen, Infusionen und Wundversorgungen möglich. Auch Mutterkindpass Untersuchungen inkl. Impfungen, Vorsorge- und Führerscheinuntersuchungen können in der Arbinger Ordination durchgeführt werden. Diese ist via Internet mit der Ordination von Dr. Laimer in Mitterkirchen vernetzt.

Ordinationszeiten: Arbing: Mo, Do 16-18 Uhr
Di, Mi 8-11 Uhr

Mitterkirchen: Mo, Do, Fr 8 – 11 Uhr
Di 16 – 18 Uhr

Dr. Laimer ist froh, dass er in so kurzer Zeit eine hochwassersichere Zweitordination in Arbing errichten konnte und würde sich natürlich auch freuen, wenn die Arbinger Bevölkerung die medizinische Versorgung im Ort in Anspruch nehmen würde.



Nachmittagsbetreuung im Kindergarten ab September 2003

Nach persönlicher Vorsprache unseres Herrn Bürgermeisters in Begleitung von Frau GR Anna Pointner, Kindergartenleiterin Eveline Iby und Elternvertreterin Margrit Bichl-Bauernfeind beim Land OÖ. (Kindergartenreferat) konnte eine Genehmigung des Versuchsprojektes

„Nachmittagsbetreuung mit Integration von Schulkindern“ für 1 Jahr erreicht werden. Diese zusätzliche Betreuungsform beginnt am 2. September 2003 mit 13 Kindern. Das Gasthaus Schweiger versorgt die Kinder mit dem Mittagessen, wobei auf die Wünsche der Kinder besonders eingegangen wird. Wir hoffen sehr, dass dieser Versuch sich gut entwickelt und ein positiver Beitrag zur Qualität für Familien und Kindergarten wird.



Kunst sammeln – ein Akt der Lebensfreude

1. Strudengauer Antikmesse im Stift Waldhausen
12. – 14. September 2003, 10 - 19 Uhr

Veranstaltungen

Mi. 03.09 –	Happy Tennis Auslosung Mixed Doppel ATC	17:00 Uhr
Sa. 06.09.	Weinfest – Fam. Moser Musikverein	16:00 Uhr
Sa. 06.09.	Fahrt zur Maria Namen Feier Röm.-kath. Pfarramt	Wien
So. 07.09.	Ausrückung 100 Jähriges Gründungsfest ÖKB Ortsgruppe Arbing	St. Martin/Mühlkreis
Di. 09.09.	Ausflug Pensionistenverband	
Mi. 10.09.	Kegelmeisterschaft Seniorenbund	
Do. 11.09.	“Wie umarme ich einen Kaktus” Kath. Bildungswerk	20:00 Uhr Pfarrheim
Fr: 12.09.	Verleihung oberösterreichische Medaille für Katastropheneinsatz	
Sa. 13.09.	Mixed Doppel ATC	08 :00 Uhr
So. 14.09.	Wandertag ÖAAB	
Mi. 17.09.	Happy Tennis ATC	17:00 Uhr
Mi. 17.09.	Herbstausflug Seniorenbund	
Sa. 20.09.	Ortsmeisterschaft Sektion Stockschießen Sportverein	19:00 Uhr Mehrzweckhalle VS
So. 21.09.	Oktoberfest	Gasthaus Melzer - Puchberg